

STECH

SIAM TECHNIC CONCRETE PCL.



บริษัท สยามเทคนิคคอนกรีต จำกัด (มหาชน)

OPPORTUNITY DAY

Quarter 1/2024



AGENDA

1

**Company
Overview**

2

Financial Performance

3

Business plan 2024

4

Q&A

ผู้บริหาร



นายทรงศักดิ์ ปิยะวรรณรัตน์
รองประธานเจ้าหน้าที่บริหาร



นางสาวณิศา ทังวัฒนไทย์
กรรมการผู้จัดการสายงานบัญชีและการเงิน

ก้าวสู่ปีที่ 24 เติบโตอย่างยั่งยืน

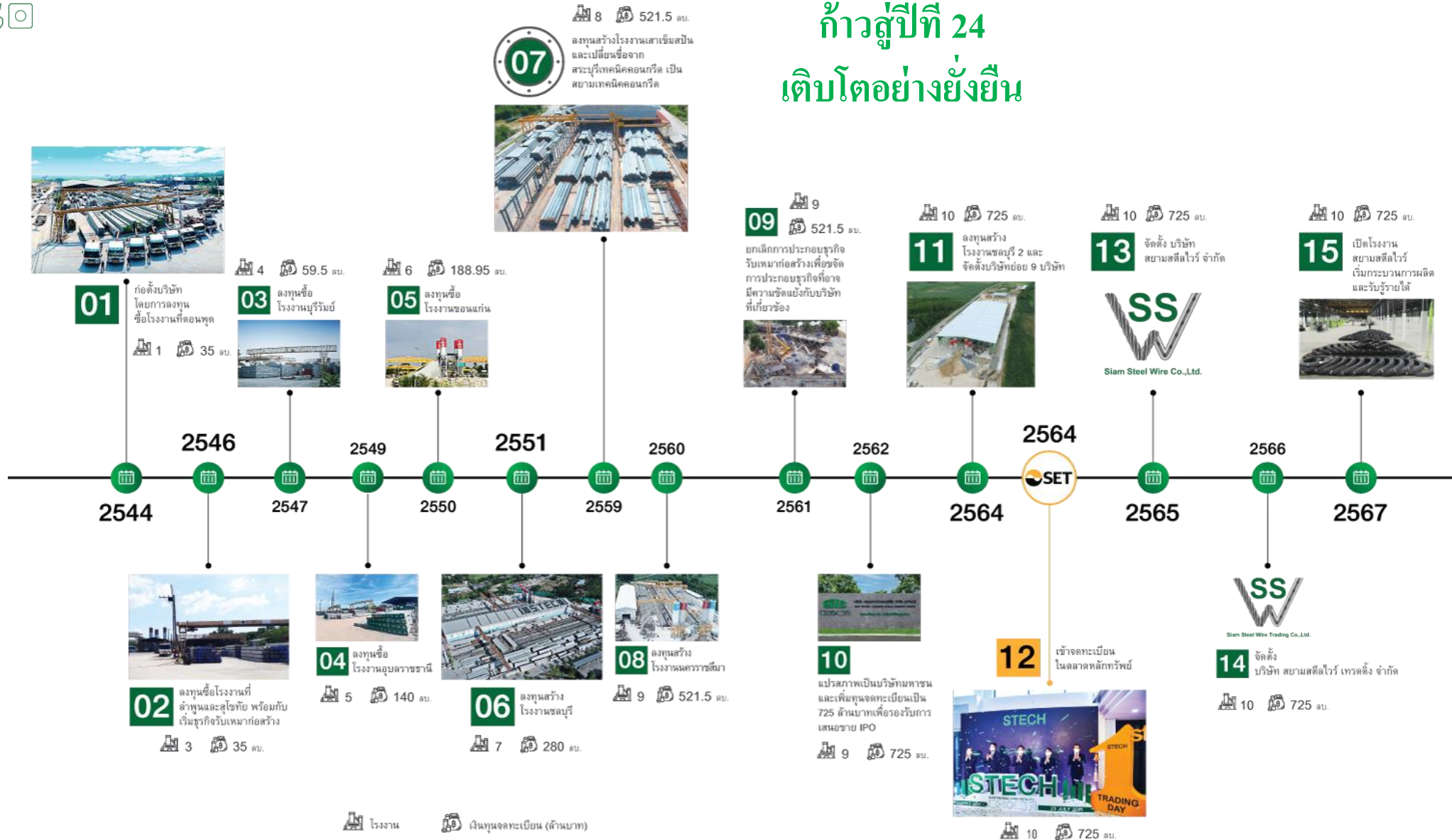

ลักษณะการประกอบธุรกิจ (ผลิตภัณฑ์คอนกรีตอัดแรง)

<p>งานฐานราก</p> 	 <p>เสาเข็มกลมแรงเหวี่ยง PC Spun Pile</p>	 <p>เสาเข็มสี่เหลี่ยมตัน Square Section</p>	 <p>เสาเข็มสี่เหลี่ยม Hollow Squar</p>
<p>งานเสาไฟฟ้า</p> 	 <p>เสาไฟฟ้า Electric Pole</p>	 <p>คาน คสอ. Cross Arm Pc</p>	 <p>คานสำเร็จรูป Beam</p>
<p>งานสะพาน</p> 	 <p>คานสะพาน I Girder</p>	 <p>คานสะพาน Box Girder</p>	 <p>พื้นสะพาน Plank Girder</p>
<p>งานผนังกันดิน</p> 	 <p>เสาเข็มเขื่อนกันดิน Sheet Pile</p>		

ลักษณะการประกอบธุรกิจ

(บริการขนส่ง , ตอกเสาเข็ม , ติดตั้งเคเบิลใยแก้วนำแสง และรับเหมาติดตั้งระบบสายส่งแรงสูง 115 kV)

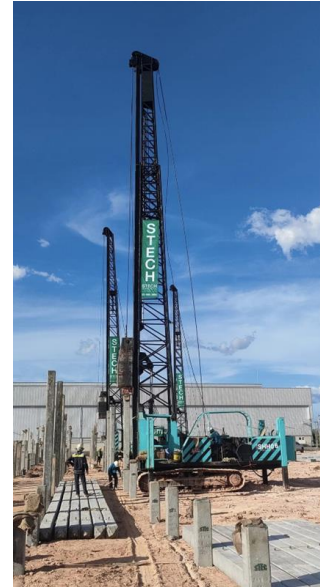

กลยุทธ์การแข่งขัน



Strategic Location

มีที่ตั้งของโรงงาน
ครอบคลุมภูมิภาคหลัก
ของการก่อสร้าง
ในประเทศไทย



Technology Innovation

พัฒนานวัตกรรม
เพื่อเพิ่มประสิทธิภาพ
ในการดำเนินธุรกิจ



Environmental Concern

ดำเนินธุรกิจ
โดยตระหนักถึง
ความปลอดภัย และ
เป็นมิตรต่อสิ่งแวดล้อม



Customer Centric

ให้ความสำคัญ
กับความต้องการ
และความพึงพอใจ
ของลูกค้า



High Quality Product

ผลิตภัณฑ์มี
ความหลากหลาย
และมีคุณภาพที่
ได้มาตรฐาน



AGENDA

1

Company Overview

2

**Financial
Performance**

3

Business plan 2024

4

Q&A

Financial Highlights : Quarter1_2024

Performance

Revenue	548 MB
Gross Profit	106 MB
Net Profit	35 MB

Profitability

GPM	19.5 %
NPM	6.4 %
ROA	4.58 %
ROE	9.96 %

Leverage

Debt to Equity Ratio	1.17
----------------------	------

Liquidity

Current Ratio	0.76
Cash and Cash Equivalent	71 MB

Revenue

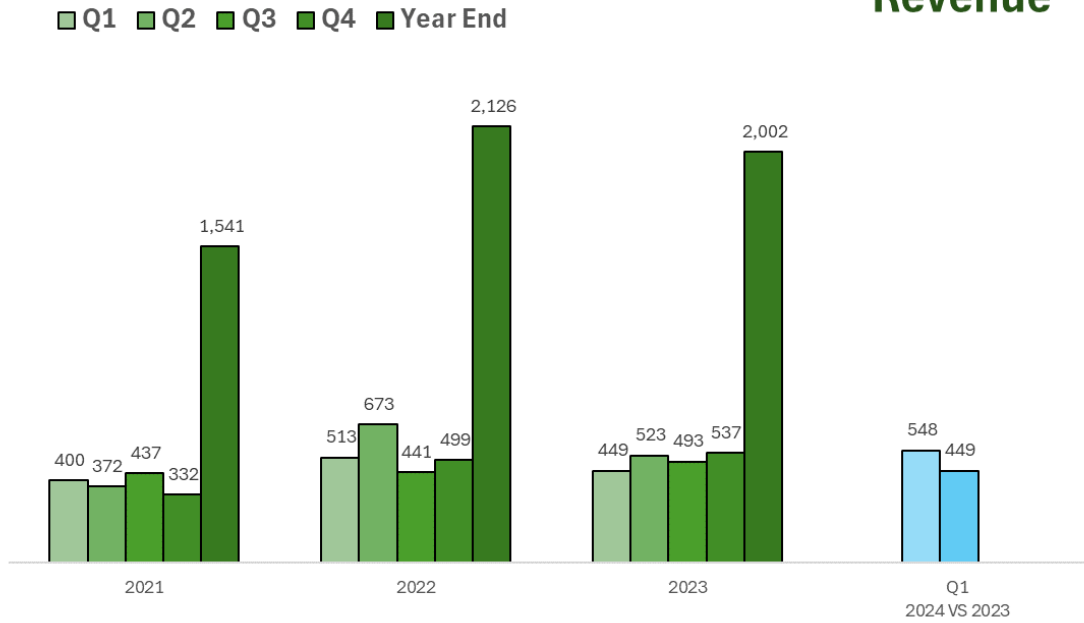

Gross Profit

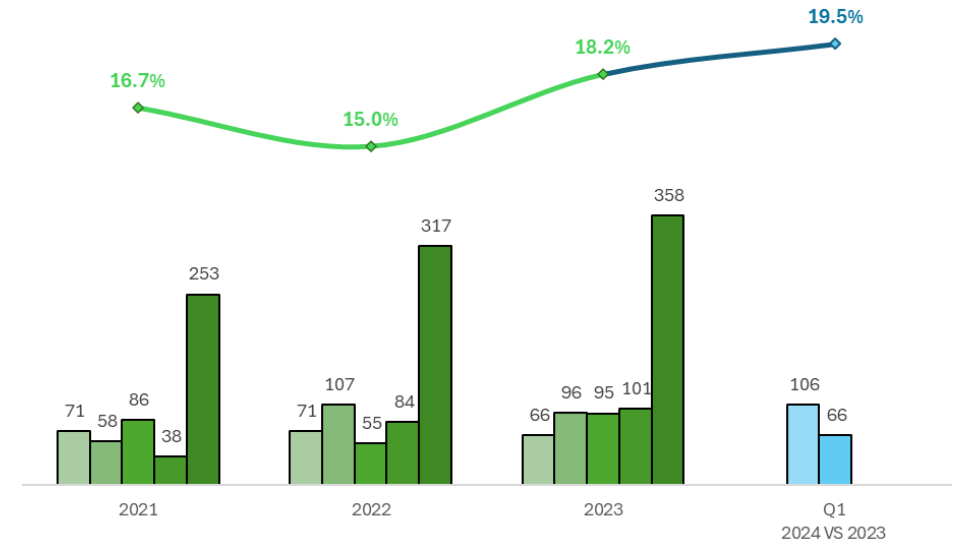



■ Q1 ■ Q2 ■ Q3 ■ Q4 ■ Year End

EBIT

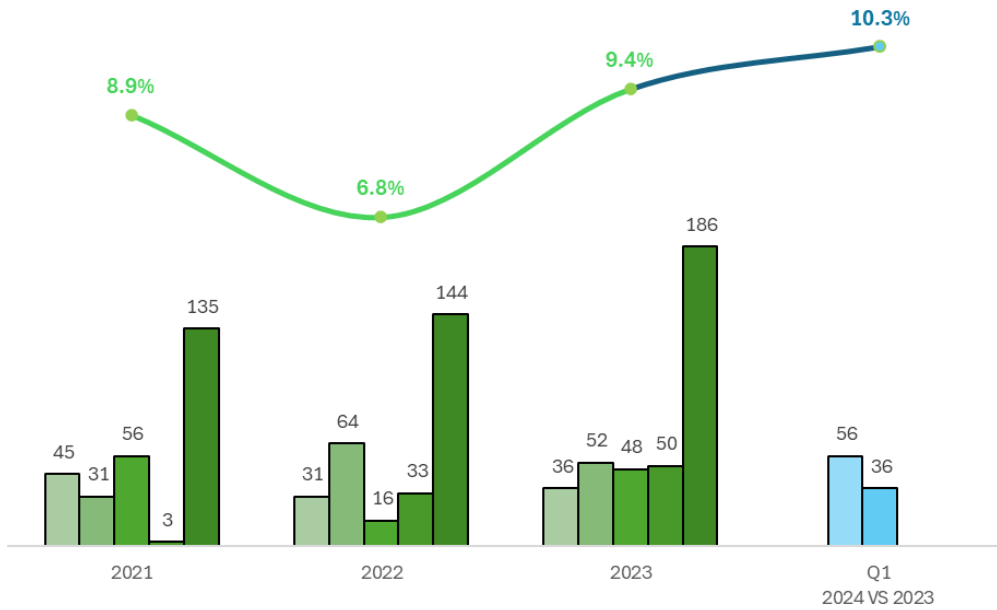

Net Profit

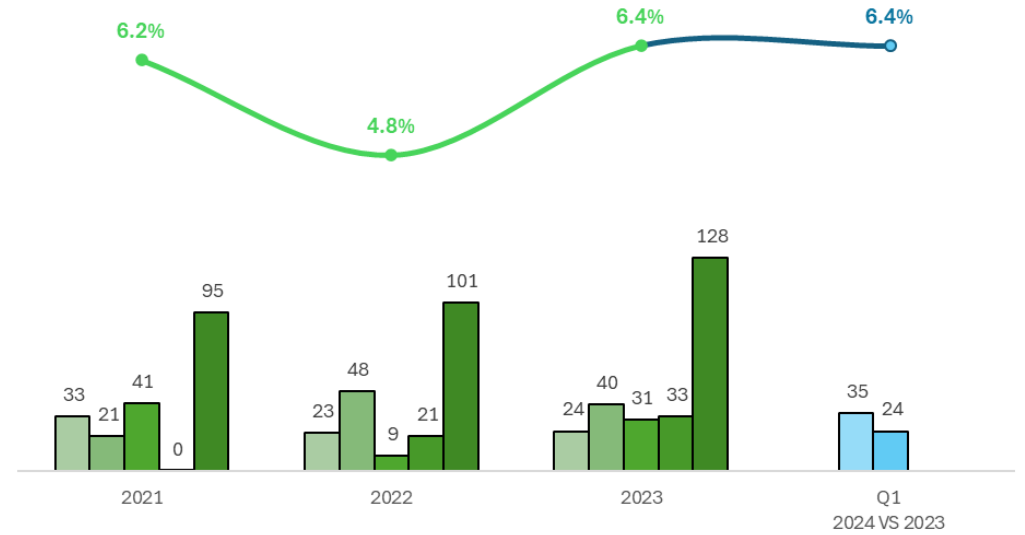

ROE and ROA

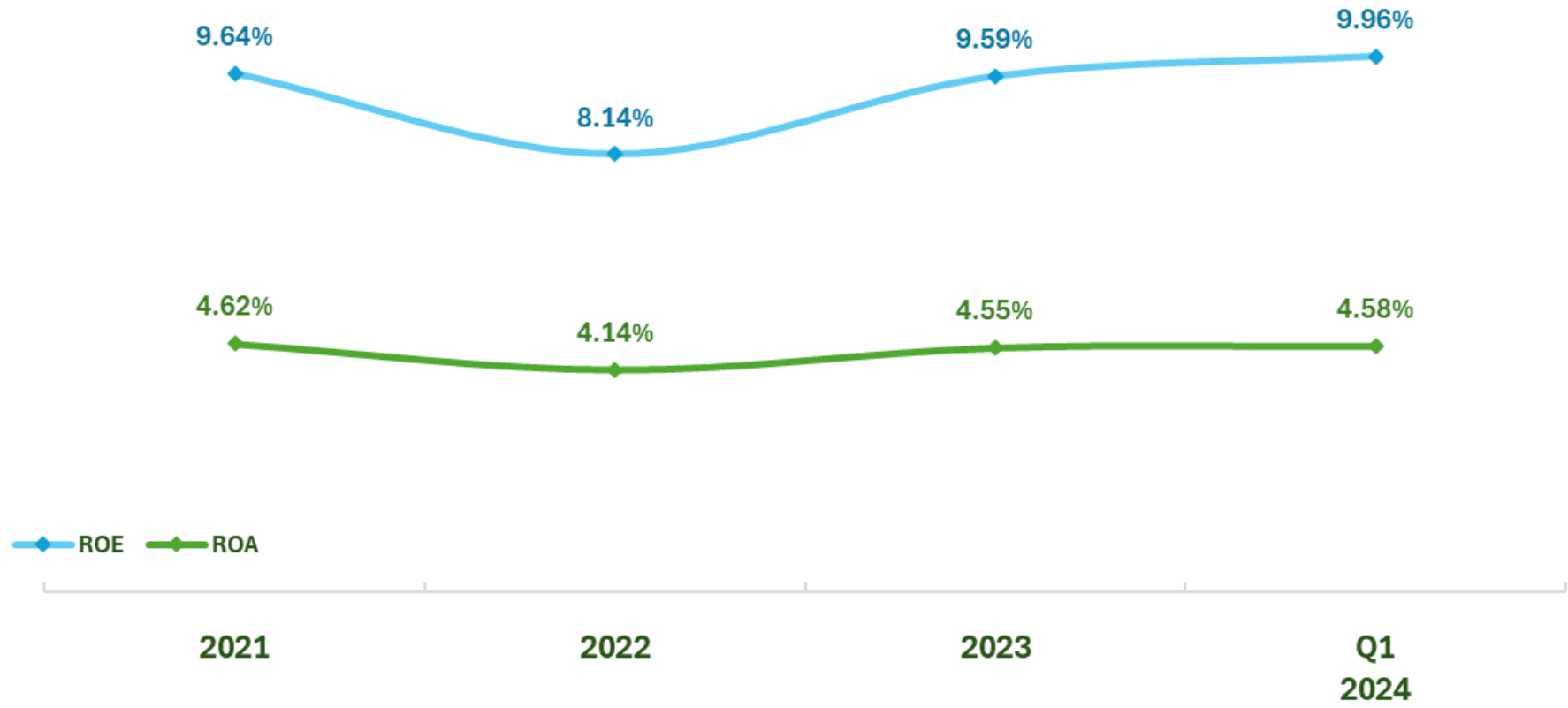

ฐานะการเงิน

หน่วย : ล้านบาท

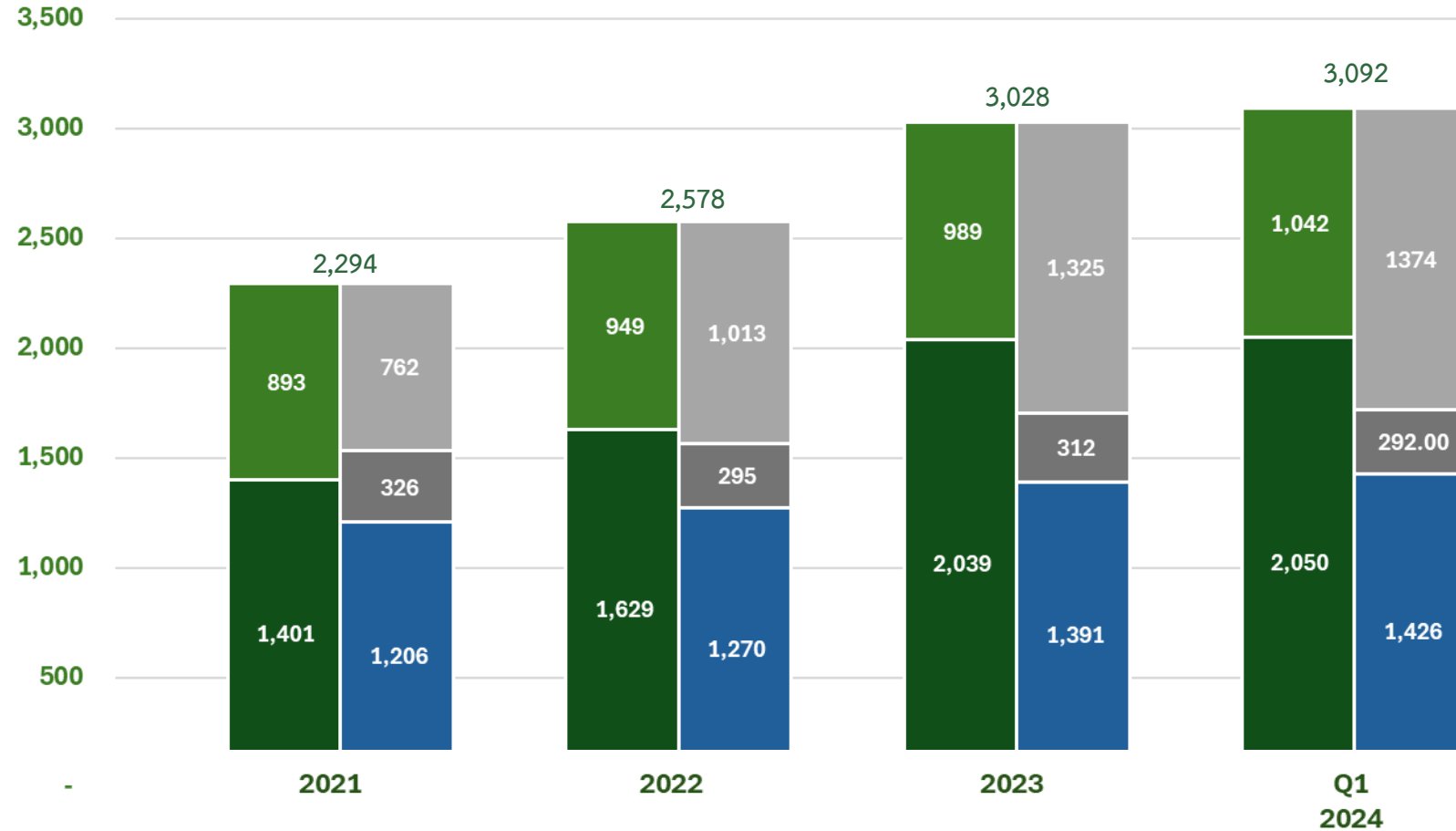

- สินทรัพย์หมุนเวียน
- สินทรัพย์ไม่หมุนเวียน
- หนี้สินหมุนเวียน
- หนี้สินไม่หมุนเวียน
- ส่วนของผู้ถือหุ้น

Current and Debt to Equity Ratio

หน่วย : เท่า

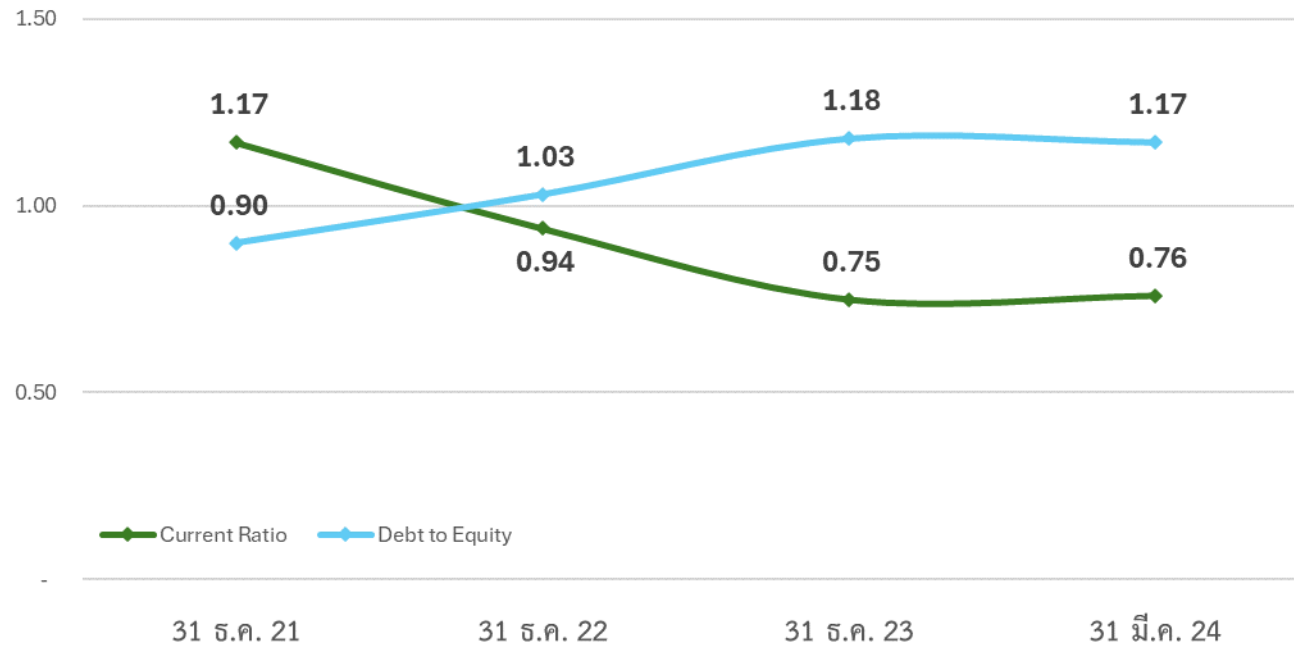

PROJECT HIGHLIGHT



ก่อสร้าง สยาม โกลบอลเฮ้าส์ อ.ลำปลายมาศ (บุรีรัมย์)



ก่อสร้างถังเก็บน้ำใส ขนาด 70000 ลูกบาศก์เมตร พร้อมงานที่เกี่ยวข้อง
ที่สถานีสูบน้ำมินบุรี

PROJECT HIGHLIGHT



โครงการ วายเจเจ อ.อุทัย (อยุธยา)



ก่อสร้างบ้านคุณหมอพรศักดิ์ ปรีดีพนมยงค์ 18 (กทม.)

PROJECT HIGHLIGHT



ก่อสร้างทางหลวง 365 (ฉะเชิงเทรา)



ก่อสร้างอาคารพักข้าราชการกองทัพเรือ บางกอกน้อย (กทม.)

PROJECT HIGHLIGHT



โครงการ Robothem Project นิคมฯ WHA (ชลบุรี)



ก่อสร้างมอเตอร์เวย์บางปะอิน-นครราชสีมา (ตอน4)



จัดกิจกรรมวันเด็กปี 2567 กับสถานีตำรวจทุ่งสองห้อง ให้เด็กๆ ในชุมชนใกล้เคียง



โครงการ "ปันน้ำใจ" ได้ร่วมบริจาคเงินเพื่อช่วยเหลือและสนับสนุนในการผ่าตัดหัวใจเด็กกับ โรงพยาบาลราชวิถี



มูลนิธิเพื่อสนับสนุนการผ่าตัดหัวใจเด็ก
Pediatric Cardiac Surgery Foundation

ที่ มสหน.096/2567

วันที่ 22 กุมภาพันธ์ 2567

เรื่อง เด็กที่ได้รับการช่วยเหลือด้วยเงินบริจาคของท่าน
เรียน บริษัท สยามเทคนิคคอนกรีต จำกัด (มหาชน)
สิ่งที่ส่งมาด้วย จดหมายขอบคุณและภาพถ่าย

ตามที่ท่านได้กรุณาบริจาคเงินให้แก่มูลนิธิเพื่อสนับสนุนการผ่าตัดหัวใจเด็ก เพื่อนำไปใช้ในการผ่าตัดช่วยชีวิตเด็กยากจนที่เป็นโรคหัวใจพิการแต่กำเนิด ตามวัตถุประสงค์ของมูลนิธิ ตลอดเวลาที่ผ่านมา ขณะนี้มูลนิธิฯ ได้ปรับปรุงฐานข้อมูลของเด็กที่ป่วยเป็นโรคหัวใจพิการแต่กำเนิด เพื่อประโยชน์ทางการแพทย์และการรักษาพยาบาลเด็กที่เจ็บป่วยเหล่านั้นตามความเคลื่อนไหวของมูลนิธิฯ ทั้งรายชื่อเด็กที่ได้รับการผ่าตัดจากความช่วยเหลือด้านการเงินจากท่าน, จดหมายข่าวและเว็บไซต์ที่ทางมูลนิธิฯ จะพัฒนาขึ้นในลำดับต่อไป ท่านสามารถเยี่ยมชมเว็บไซต์ของมูลนิธิฯ ได้ที่ www.pcsf.org ทั้งนี้มูลนิธิฯ ได้แนบรายชื่อเด็กที่ได้รับการช่วยเหลือด้วยเงินบริจาคของท่านพร้อมทั้งรูปถ่าย และจดหมายขอบคุณจากเด็กหรือจากผู้ปกครองเด็กมาให้ท่านในครั้งนี้ด้วย จึงเขียนมาเพื่อไปตรวจและขอขอบคุณในความเมตตาต่อเด็กเหล่านั้นเป็นอย่างสูง

ขอแสดงความนับถือ

(นายแพทย์พีระพัฒน์ มกรพงศ์)
กรรมการและเลขานุการ



เด็กหญิงปัทมา แยมสวรรค์
อายุ: 7 ปี 1 เดือน
ภูมิลำเนา: จังหวัดนครปฐม
โรคหัวใจแบบ: ASD
การผ่าตัด: C-ASD
วันที่ผ่าตัด: วันเสาร์ ที่ 3 กุมภาพันธ์ 2567



ผู้ป่วยเด็กรายนี้ได้รับการผ่าตัดหัวใจเรียบร้อยแล้วและกลับบ้านไปใช้ชีวิตตามปกติเหมือนเด็กทั่วไป ด้วยเงินบริจาคของท่านสามารถช่วยชีวิตเด็กน้อยเหล่านี้ให้มีโอกาสเหมือนเด็กคนอื่น ๆ ได้ มูลนิธิฯ ต้องขอขอบคุณในความเมตตาของท่านด้วยดีเสมอมา

มูลนิธิเพื่อสนับสนุนการผ่าตัดหัวใจเด็ก



ชนิดของโรคหัวใจ

- PDA : การมีความผิดปกติของเส้นเลือดใหญ่ระหว่างหัวใจและปอด
- VSD : การมีรูรั่วของผนังกั้นระหว่างห้องหัวใจห้องล่าง
- TAPVC : ความผิดปกติของเส้นเลือดปอดที่นำเลือดกลับมายังหัวใจ
- TOF : ไขสันหลังค้ำคอ ซึ่งที่รูรั่วของผนังกั้นระหว่างห้องหัวใจห้องล่างและมีการตีบของเส้นเลือดที่ไปเลี้ยงปอด
- ASD : การมีรูรั่วของผนังกั้นระหว่างห้องหัวใจห้องบน
- TGA : การที่รูรั่วของหัวใจและปอดสลับกัน
- Complex : โรคหัวใจการแบบซับซ้อน

NO. _____
DATE / / _____

ดิฉัน ชื่อ น.ส. พัทธพร ไกรฤกษ์ และชายพีระพัฒน์ แยมสวรรค์ ผู้ปกครองของ ด.ญ. ปัทมา แยมสวรรค์ (น้องพลอย) อายุ 7 ปี อยู่บ้านเลขที่ 16/8 ซ. 4 ต.สามงาม อ.ดอนตูม จ.นครปฐม
ประวัติของน้องพลอย น้องมีโรคประจำตัว G-EPD และเพดานโพรงตั้งแต่เกิด เข้ารับการรักษาที่
ตชช.ราชวิถี ๑ เดือน พบกับแมดแลอจางไกลด์ เพราะมีปัญหาระบบการดูดนมและหายใจ ต่อมา
อายุได้ ๕ ปี คุณหมอที่สถาบันสุขภาพเด็กแห่งชาติ ราชวิถีพบว่าหัวใจน้องเต้นผิดปกติ จึงส่งตรวจ
EKG และ Echo ผลปรากฏว่าน้องเป็นผนังกั้นหัวใจห้องหัวใจห้องหัวใจ ซึ่งทำให้เลือดที่ไหลอยู่ใน
ห้องด้านบนไหลลงห้องด้านล่างเยอะ ส่งผลให้หัวใจของน้องทำงานหนักหัวใจโต น้องมีอาการเหนื่อยง่าย
และสภาพจิตใจที่แย่ง เพราะไม่กล้าเล่น หรือเล่นกีฬาหนักๆได้ คุณหมอที่สถาบันสุขภาพเด็กแห่งชาติ
แจ้จ๊ว น้องต้องได้รับการผ่าตัดที่ รพ.ราชวิถี โดยด่วน จากนั้นทางรพ.ราชวิถีก็ติดต่อมา และนัดวัน
ผ่าตัด คือวันที่ 3 กุมภาพันธ์ ๒๕๖๗ ซึ่งก่อนวันผ่าตัด ทางทีมของคุณหมอศุภกิติ หนูแก้ว และคุณหมอ
ไพฑูริย์ได้ช่วยนำยาที่จะเจ็ดยัด และนำยาของกรมการแพทย์ไปให้องค์ ในวันที่ผ่าตัดนั้นพ่อและแม่ก็รัก
และกังวลเป็นอย่างมาก คุณหมอได้เวลาผ่าตัดไม่นาน ก็ออกมาแจ้งผลการผ่าตัดว่า การผ่าตัดผ่านไปด้วยดีไป
ตามแผนที่วางไว้ พ่อกับแม่โล่งใจเป็นอย่างมากที่น้องปลอดภัย ครอบครัวขอกราบขอขอบคุณทีมของ
คุณหมอศุภกิติ หนูแก้ว ขอขอบพระคุณท่านที่อยู่ในแผนกศัลยกรรมหัวใจ ที่ดูแลน้องเป็นอย่างดี
ครั้งนี้ ในนามของผู้ปกครอง ด.ญ. ปัทมา แยมสวรรค์ ขอขอบพระคุณเป็นอย่างสูง ที่
< ยินดีที่ สยามเทคนิคคอนกรีต จำกัด (มหาชน) มีความเมตตาตามบริจาคเงินช่วยเหลือน้องพลอยในการผ่าตัด
ครั้งนี้ รวมถึงคำปรึกษาจากอาสาในสภานี้ที่ใจกว้าง ขอให้ผลบุญที่ทุกท่านทำในครั้งนี้ส่งผลดีให้ท่านมีสุขภาพดี
ความเจริญตลอดไปด้วยเทวบุญ

ขอขอบพระคุณเป็นอย่างสูง
น.ส. พัทธพร ไกรฤกษ์ (มารดา)
นายพีระพัฒน์ แยมสวรรค์ (บิดา)
ด.ญ. ปัทมา แยมสวรรค์



ร่วมบริจาคโลหิต ให้แก่ ศูนย์บริการโลหิตแห่งชาติสภากาชาดไทย วันที่ 29/1/2567 และ วันที่ 21/5/2567



AGENDA

1

Company Overview

2

Financial Performance

3

**Business
plan 2024**

4

Q&A

Business plan 2024

แผนการดำเนินงาน



การบริหารจัดการต้นทุน



ควบคุมค่าใช้จ่าย



รักษาฐานลูกค้าเก่า



ขยายตลาด , ขยายฐานลูกค้า



เพิ่มยอดขายงานเสาไฟฟ้า



เน้น ESG



Backlog 1,165 ลบ.

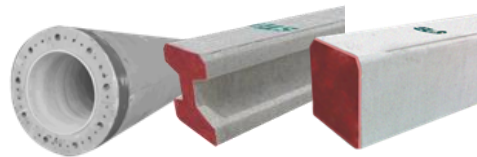

งานขายผลิตภัณฑ์คอนกรีตและบริการติดตั้ง จำนวน 1,100 ลบ.

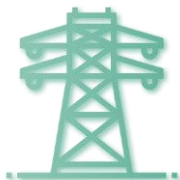

โครงการก่อสร้างสายส่งระบบ 115 kV จำนวน 65 ลบ.

*** งานอยู่ระหว่างติดตาม 1,000 ลบ.

Backlog

โดยมีโครงการที่น่าสนใจ ดังนี้

ชื่องาน

1. เสาค้ำเขื่อน โครงการก่อสร้างเขื่อน ค.ส.ล คลองกำนันเทียน ยาวประมาณ 4,870 ม. เขตหนองแขม กรุงเทพฯ ฯ
- 2.เสาค้ำ โครงการคลองระบายน้ำหลาก บางบาล-บางไทร สัญญา 6
- 3.เสาค้ำ Piling Work for Project : 7th GAS SEPARATION PLANT. Map Ta Phut, Mueang Rayong District, Rayong Province (3rd Batch Supplementary Agreement No.3)
4. คานสะพาน โครงการรถไฟฟ้าความเร็วสูง สัญญาที่ 4-7 สระบุรี-แก่งคอย ต.ตลิ่งชัน อ.เมือง สระบุรี จ.สระบุรี
5. เสาค้ำ โครงการ CYT สิงห์ไฮโซธร โรงผลิตแป้งมันสำปะหลัง ต.สิงห์ อ.เมือง จ.ยโสธร
6. เสาค้ำ โครงการ The54 MW SO-UDT4 Solar (นาข้าว) จ.อุดรธานี (Lot1)

ONGOING AND UPCOMING PROJECT



คลองระบายน้ำหลาก บางบาล-บางไทร สัญญา 6 (อยุธยา)



ก่อสร้างสถานีไฟฟ้า คลองหลวง2 (ปทุมธานี)

ONGOING AND UPCOMING PROJECT



29 พ.ค. 2024 15:42:40
ตำบล ทวีวัฒนา



ก่อสร้างทางพิเศษสายพระราม3-ดาวคะนอง-วงแหวนรอบนอกกรุงเทพมหานครตะวันตก

โครงการงานปรับปรุงระบบส่งน้ำดิบเพื่อเสริมเสถียรภาพบริเวณคลองประปา
ฝั่งตะวันตกช่วงท่อลอดคลองบางคูวัด ถึง โรงสูบน้ำดิบบางเลน นนทบุรี

ONGOING AND UPCOMING PROJECT



PTT โรงแยกก๊าซธรรมชาติ หน่วยที่7 (ระยอง)



นิคม GK (ระยอง)

ONGOING AND UPCOMING PROJECT



ก่อสร้างทางหลวงหมายเลข 24 อ.ปรางค์ชัย (นครราชสีมา)



ก่อสร้างศูนย์การค้า JAS (ขอนแก่น)

ONGOING AND UPCOMING PROJECT



ก่อสร้างไต้หวันค (แพร่)



ก่อสร้างอาคารผลิต4 บมจ.ชั้นสวีท (เชียงใหม่)

ONGOING AND UPCOMING PROJECT



The54 MW SO-UDT4 Solar (นาข้าว) จ.อุดรธานี

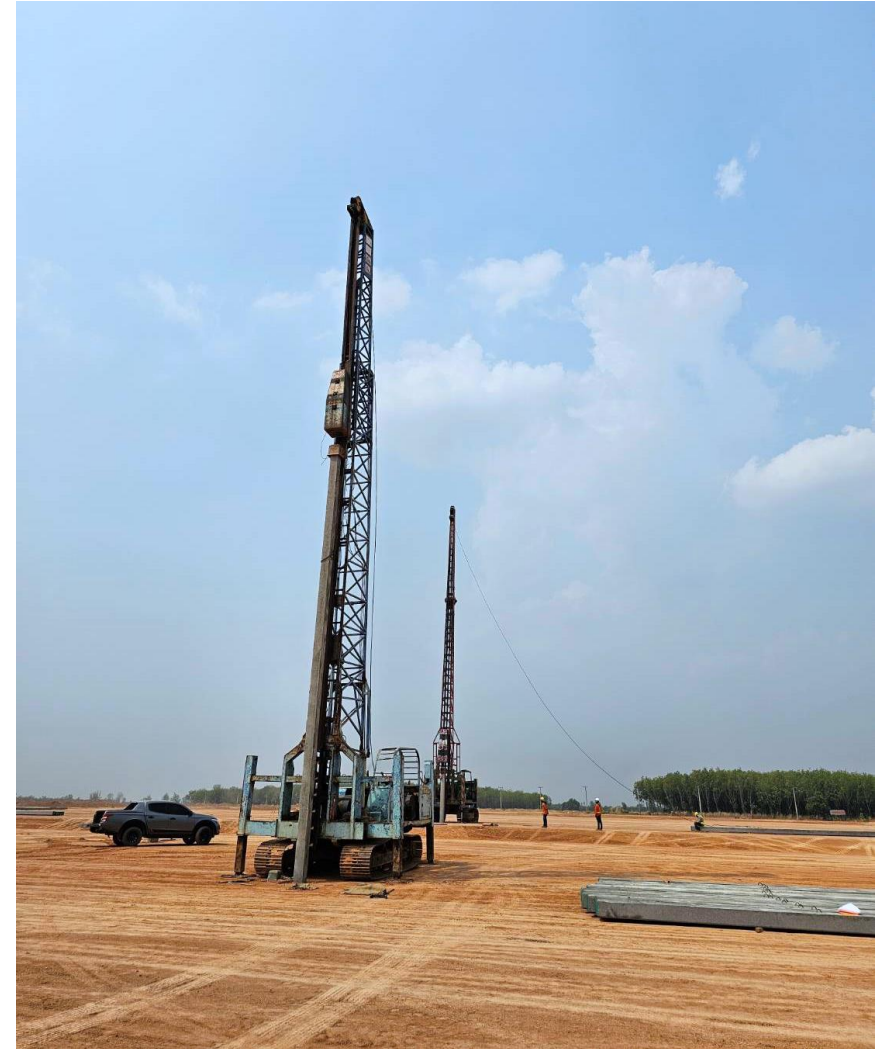

CYY ลิงห้วยโศธร โรงผลิตแป้งมันสำปะหลัง จ.ยโสธร

ไฮไลต์งานโครงการที่กำลังติดตาม

Project Type	ชื่องานโครงการ / สถานที่ตั้ง	มูลค่าโดยประมาณ (ลบ.)
ภาครัฐ	ปรับปรุงถนนประชาชนชื่น กทม.	39
	โครงการก่อสร้างเขื่อนป้องกันตลิ่งริมแม่น้ำชี ตำบลหนองบัว อ.โกสุมพิสัย จ.มหาสารคาม	22
	โครงการก่อสร้างเขื่อนป้องกันตลิ่ง คสล. หน้า โรงพยาบาลและหน้าวัดห้วยพลู เทศบาลตำบลห้วยพลู อำเภอนครชัยศรี จังหวัดนครปฐม	21
	ก่อสร้างเขื่อนทดน้ำผาจุก (ระบบชลประทาน) จ.อุตรดิตถ์	15
	โครงการก่อสร้างระบบป้องกันน้ำท่วม อ.บ้านไผ่ จ.ขอนแก่น	15
เอกชน	Honghai 2 Manufacturing Thailand Pinthong Industrial Estate Project	56
	โครงการก่อสร้างอาคารโรงงาน ต.โคกขาม อ.เมืองสมุทรสาคร จ.สมุทรสาคร	34
	เสนอราคาผลิตภัณฑ์คอนกรีต โครงการ The Origin Bangkae เขตบางแค กรุงเทพฯ	32
	เสนอราคาผลิตภัณฑ์คอนกรีต โครงการ Chiang Mai Barcelona Condo Sales Gallery อำเภอเมืองเชียงใหม่ จังหวัดเชียงใหม่	23

Major Infrastructure Projects between 2023 to 2027*

โครงการ	ระยะเวลา ดำเนินการ	วงเงินตามแผน (ล้านบาท)						ความคืบหน้า
		2566	2567	2568	2569	2570	รวม	
1) รถไฟทางคู่ระยะที่ 1								
- ช่วงลพบุรี - ปากน้ำโพ	2561-2567	8,025	286				8,311	อยู่ระหว่างดำเนินการ
- ช่วงมาบกะเบา - ชุมทางถนนจิระ	2561-2569	2,830	225				3,055	อยู่ระหว่างดำเนินการ
- ช่วงนครปฐม - หัวหิน	2561-2567	1,785					1,785	อยู่ระหว่างดำเนินการ
- ช่วงหัวหิน - ประจวบคีรีขันธ์	2561-2567		560				560	อยู่ระหว่างดำเนินการ
- ช่วงประจวบคีรีขันธ์ - ชุมพร	2561-2567	1,715					1,715	อยู่ระหว่างดำเนินการ
2) รถไฟทางคู่ระยะที่ 2								
- ช่วงขอนแก่น - หนองคาย	2566-2570	3	5,012	11,195	11,749	1,790	29,749	คาดเริ่มก่อสร้างเมษายน 2567
- ช่วงปากน้ำโพ - เด่นชัย	2566-2570	6,064	5,879	14,181	21,756	13,792	61,672	ยังไม่ได้ดำเนินการ
- ช่วงเด่นชัย - เชียงใหม่	2566-2570	6	7,180	8,055	17,826	17,837	50,904	ยังไม่ได้ดำเนินการ
- ช่วงชุมทางถนนจิระ - อุบลราชธานี	2566-2570	3,749	4,745	14,093	12,939	1,998	37,524	คาดเริ่มก่อสร้างกันยายน 2567
- ช่วงชุมพร - สุราษฎร์ธานี	2566-2570	6	3,466	6,371	9,917	4,527	24,287	ยังไม่ได้ดำเนินการ
- ช่วงสุราษฎร์ธานี - หาดใหญ่ - สงขลา	2566-2570	6	6,920	9,975	19,552	16,768	53,221	ยังไม่ได้ดำเนินการ
- ช่วงหาดใหญ่ - ปาดังเบซาร์	2566-2571	5	895	2,165	2,908	685	6,658	ยังไม่ได้ดำเนินการ
3) โครงการรถไฟความเร็วสูง								
- รถไฟความเร็วสูงเชื่อม 3 สนามบิน ระยะที่ 1 (ดอนเมือง - สุวรรณภูมิ - ตูตะกา)	2565-2571	424	413				837	อยู่ระหว่างดำเนินการ
- รถไฟความเร็วสูงเชื่อมโยงภูมิภาค ช่วงกรุงเทพฯ - หนองคาย (ระยะที่ 1 กรุงเทพฯ - นครราชสีมา)	2561-2569	21,955	23,820	75,170	37,795		158,740	อยู่ระหว่างดำเนินการ
4) โครงการท่าเรือแหลมฉบัง ระยะที่ 3 (ในส่วนของท่าเรือแห่งประเทศไทยลงทุน)	2566-2570	10,174	6,678	4,198	4,325		25,375	อยู่ระหว่างดำเนินการ
5) โครงการขั้วทางหลวงแผ่นดินทั่วประเทศ	2566-2570	7,586	23,609	43,746	47,441	42,811	165,193	อยู่ระหว่างดำเนินการ
6) โครงการพัฒนาศักยภาพท่าอากาศยานเพื่อ เชื่อมโยงเครือข่ายคมนาคมขนส่ง	2566-2572	3,563	5,622	2,646	2,491	2,256	16,578	อยู่ระหว่างดำเนินการ

Business plan 2024

เป้าหมาย

แผนการดำเนินงาน (รายได้)



15-20%

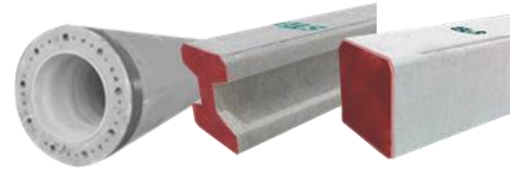

ขายและบริการ



งานโครงการก่อสร้าง



บริษัทในเครือ

AGENDA

1

Company Overview

2

Financial Performance

3

Business plan 2024

4

Q&A



Q&A

